

MODULARIO
F. rig. rend. 497



MINISTERO DELLE FINANZE
DIREZIONE GENERALE DEL CATASTO E DEI SS.TT.EE.
CATASTO EDILIZIO URBANO (RDL 13-4-1939, n. 652)

30

MOD. BN (CEU)

LIRE
500

Planimetria di u.i.u. in Comune di VILLANOVA D'ALBENGA via ROMA civ.

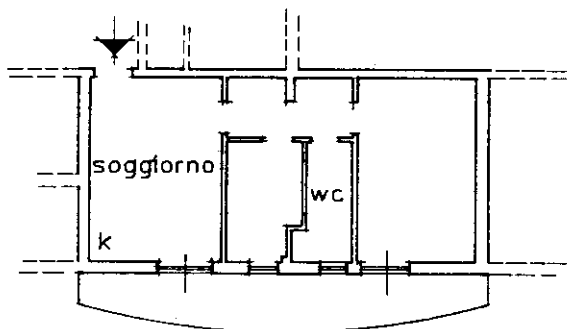

PIANO SECONDO

h = 2,75 ml

ORIENTAMENTO



SCALA DI 1:200

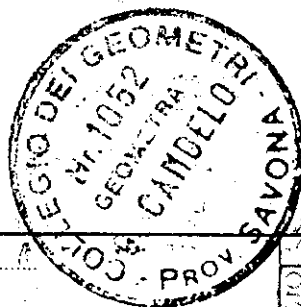

RISERVATO ALL'UFFICIO

Dichiarazione di N.C.

Denuncia di variazione

Compilata dal GEOM. CANALE GIOVANNI
(Titolo, cognome e nome)

Ultima planimetria in atti

Data presentazione: 16/12/1998 Data: 12/05/2026 n. T52517 Richiedente: CRCMSM97L04A145R

Totale Schede: 1 - Formato di acquisizione: A4(210x297) - Formato stampa richiesto: A4(210x297)

39.8 sub 15

data 13 DIC 1998 Firma Canale G. Giovanni

16 DIC 1998

Catasto dei Fabbricati - Situazione al 12/05/2026 - Comune di VILLANOVA D'ALBENGA (L975) - < Foglio 14 - Particella 398 - Subalerno 15 >
VIA ROMA n. SNC Piano 2

Reg. - Istituto Poligrafico - Zucchi - Roma - P.V.

5721
38